

ELEWACJA E7

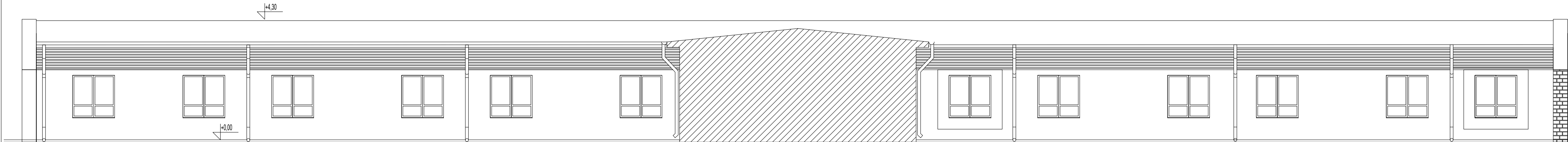

ELEWACJA E2

| | | | |
|--------------------------|---------|--|------------------|
| nazwa inwestycji | | TERMOMODERNIZACJA PAWILONU NR 7 NA TERENIE ZAKŁADU OPIEKUŃCZO–LECZNICZEGO W WARSZAWIE PRZY UL. MEHOFFERA 72/74 | |
| nazwa projektu | | ROZBUDOWA PAWILONU NR 7 NA TERENIE ZAKŁADU OPIEKUŃCZO–LECZNICZEGO PRZY UL. MEHOFFERA 72/74 NA DZIAŁCE NR EW 5/1 Z OBR.4–03–19 W DZIELNICY BIAŁOŁĘKA W M.ST.WARSZAWIE WRAZ Z PRZEBUDOWĄ CZĘŚCI ZAPLECZA ORAZ PRZEBUDOWĄ DACHU | |
| inwestor | | STOLECZNE CENTRUM OPIEKUŃCZO– LECZNICZE SP. Z O.O. UL. MEHOFFERA 72/74 03–131 WARSZAWA | |
| adres inwestycji | | 03–131 WARSZAWA, UL. MEHOFFERA 72/74 | |
| jednostka projektowa | |  MAE Sp. z o.o. 00–246 Warszawa, ul. Miodowa 14 | |
| projektował | | mgr inż. arch. Dorota Mokrosińska 22/R–378/ŁOIA/06 do projektowania bez ograniczeń w specjalności architektonicznej | |
| sprawdzał | | mgr inż. arch. Paulina Chwalbińska 2/B–760/ŁOIA/08 do projektowania bez ograniczeń w specjalności architektonicznej | |
| asystent | | mgr inż. arch. Kinga Żelazko | |
| tytuł rysunku | | | |
| ELEWACJE- INWENTARYZACJA | | | |
| branża | skala | 1:100 | nr rys. |
| architektura | 297x700 | 08.2025 | 774_PAB_A -12_05 |